

土地	価格	交通	所在
	4,980 万円	近鉄長野線 富田林西口 駅 徒歩 16 分	大阪府富田林市小金台1丁目1-1

【富田林市小金台一丁目売土地】

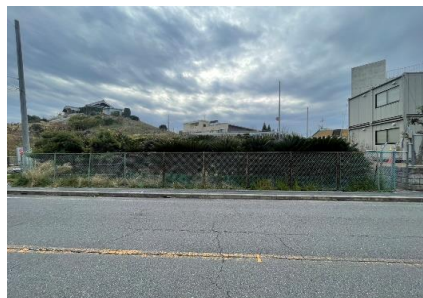
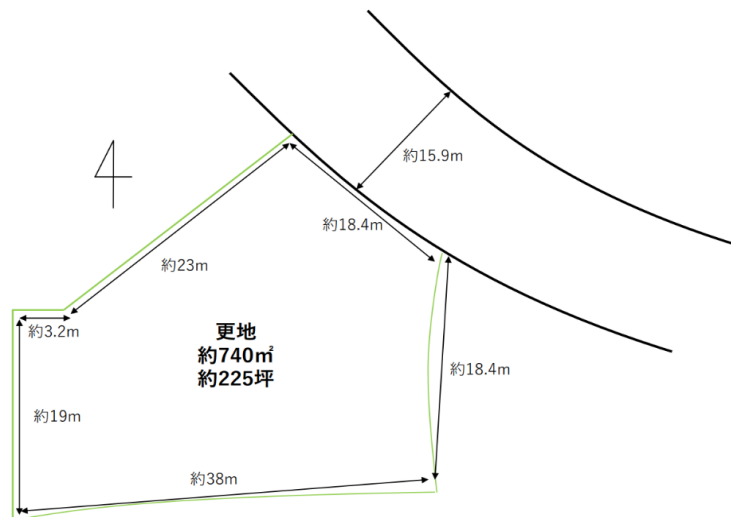

※この図面と現況が異なる場合は現況優先となります。売却済みの場合はあしからずご了承ください。
 ※仲介物件成約の際には規定の仲介手数料を申し受けます。仲介手数料その他諸経費に対して消費税が課税されます。

富田林市西口まで1200m
徒歩約16分

- ◆土地面積：740㎡
(約225坪)
- ◆更地
- ◆生産緑地解除後引渡し
- ◆広々約225坪ございますので、
新築用地、事務所用地でも
ご検討可能です♪

土地	権利	所有権	
	借地料		借地期間
	土地面積	[公簿] 740 ㎡ (約 225 坪)	
土地	セットバック		
	その他		
	他私道負担面積		
土地	地目	畑	
	接面道路1	公道	接道間口1 : 北東18.4m
	道路幅員	北東15.9m	道路種別 : 市道
建物	構造	瓦葺 2階建	
	1F	㎡	2F : ㎡
	3F	㎡	その他 : ㎡
	合計	㎡ (約 坪)	
	(内車庫面積)	(内地下室面積) :	
	建築年月日	年 月	
制限	増改築	年 月	
	間取り		
	建ぺい率	50 %	容積率 : 100 %
制限	用途地域	1種低層 2種中高層	
	地域・地区		
	都市計画区域	市街化区域	
	高度地区		
	その他		
施設	水道		
	汚水		雑排水 :
	駐車スペース	無	
引渡	現況	空家	
	引渡	相談	
備考	生産緑地解除後引渡し。		



株式会社PRIZ

☎ 072-128-0233 携帯 080-6183-4925

〒584-0086 大阪府富田林市津々山台1-1-3-213
 ✉ wakita.priz@gmail.com
 大阪府知事(1)第63664号
 (公社)全日本不動産協会会員
 (公社)不動産保証協会会員
 (公社)近畿地区不動産公正取引協議会加盟

担当者	滝川
取引態様	一般媒介
広告	不可